Mod. MB 9920 - MB 9920R

esterno/external

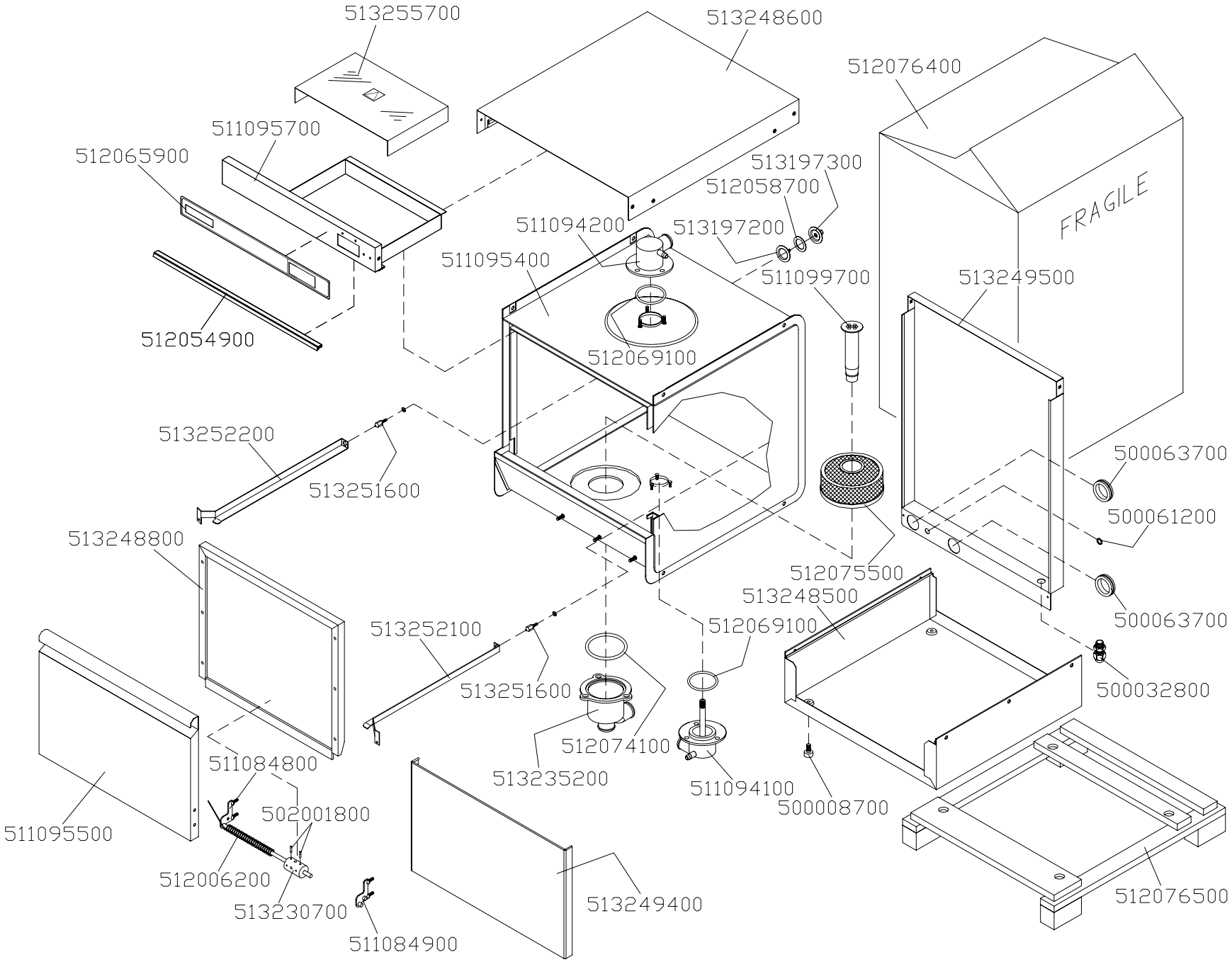

MB 9920 – MB 9920R esterno/external		
CODICE	**DENOMINAZIONE**	**NOTE**
500008700	PIEDINI IVARS ESAGONO CH25 M10	
500032800	PRESSACAVO PASSO PG ARTICOLO V-TEC/16	
500061200	PASSACAVO NERO PLASTICA Ø 16 B 625-500	
500063700	PASSACAVO NERO PLASTICA Ø 46 SB1750-22	
502001800	SPINE ELASTICHE 3X20 INOX	
511084800	CERNIERA SINISTRA	
511084900	CERNIERA DESTRA	
511094100	ASSIEME MANDATA INFERIORE MB	
511094200	ASSIEME MANDATA SUPERIORE MB	
511095400	VASCA	
511095500	PORTA	
511095700	SCATOLA SUPPORTO COMANDI	
511099700	ASSIEME TROPPOPIENO MB/9510-9920-930	
512006200	MOLLA A TORSIONE IN ACCIAIO INOX Ø 4	
512054900	GUARNIZIONE PER PORTA	
512058700	GUARNIZIONE PER TAPPO V.N.R.	
512065900	FRONTALINO	
512069100	OR 149 IN NBR PER MANDATA SUP.-INF. MB-MS	
512074100	OR 176 IN EPDM PER ASPIRAZIONE-SCARICO FUSIONE MB	
512075500	FILTRO ASPIRAZIONE	
512076400	CARTONE PER IMBALLO	
512076500	ZOCCOLO PER IMBALLO	
513197200	TAPPO CHIUSURA VALVOLA NON RITORNO	
513197300	CHIUSURA VALVOLA NON RITORNO	
513230700	MOZZO CENTRALE PER MOLLE (IN FUSIONE)	
513235200	PARTICOLARE ASPIRAZIONE-SCARICO (IN FUSIONE)	
513248500	BASAMENTO	
513248600	PROTEZIONE SUPERIORE	
513248800	CONTROPORTA	
513249400	PANNELLO INTERMEDIO	
513249500	SCHIENA DI COPERTURA	
513251600	PERNO SUPPORTO GUIDE CESTINI	
513252100	GUIDA DESTRA PER CESTINO	
513252200	GUIDA SINISTRA PER CESTINO	
513255700	COPERCHIO PROTEZIONE IMPIANTO ELETTRICO	

Mod. MS 9920 - MB 9920R

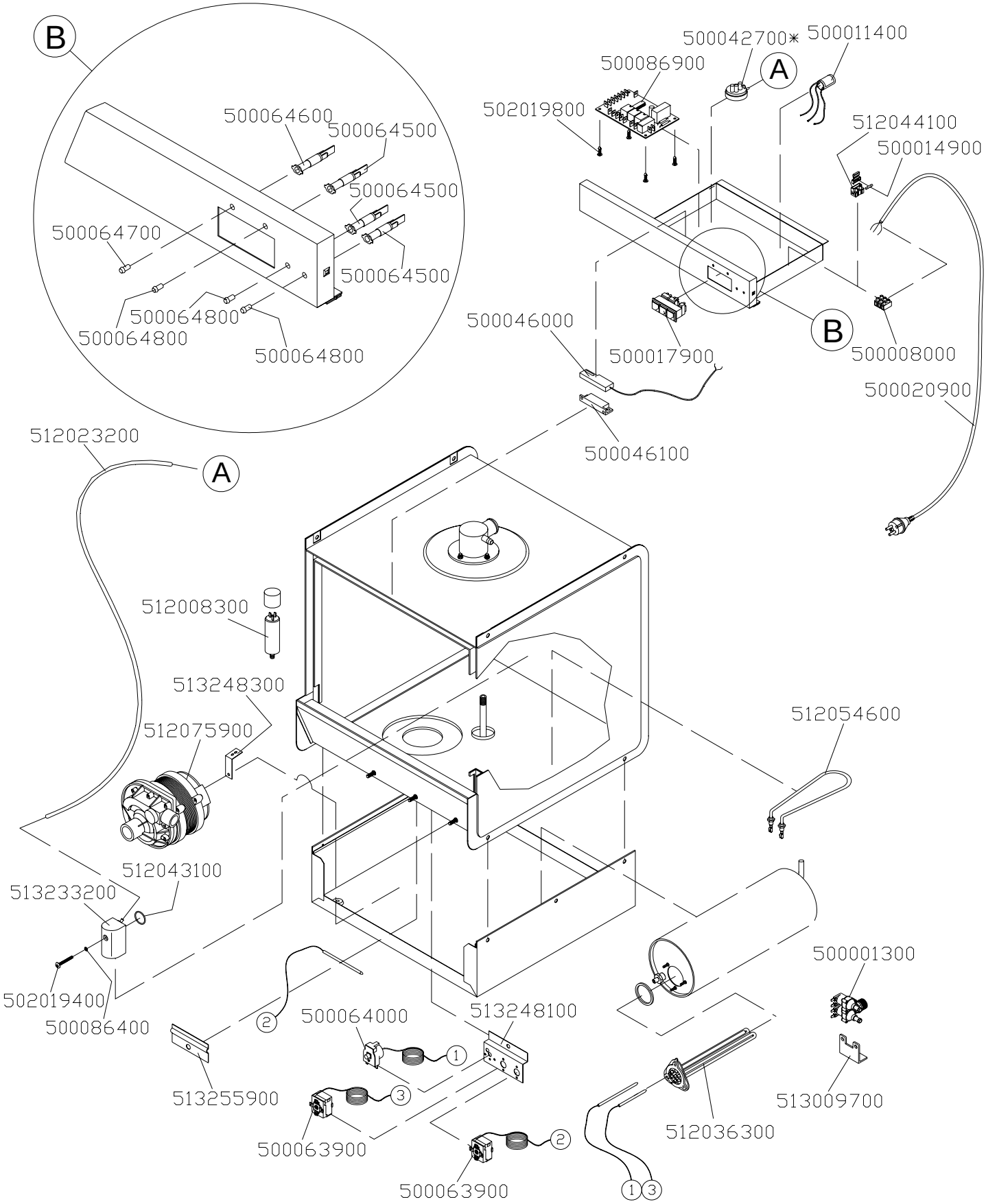

elettrico/electrical

MB 9920 – MB 9920R elettrico/electrical		
CODICE	**DENOMINAZIONE**	**NOTE**
500001300	ELETTROVALVOLA 2 VIE 90°	
500008000	LISTE MOD. PA 44 WP 3 POLI AMP16	
500011400	FILTRO CAPACITIVO F1	
500014900	FUSIBILE VETRO 5x20 5A 250V	
500017900	PULSANTIERA COMPLETA	
500020900	CAVO ALIMENTAZIONE 3x1,5	
500042700*	PRESSOSTATO TARATURA 35/17 MB	

* Per la taratura del particolare, comunicare anche il modello della macchina. */ To have this part adjusted, pls advise the exact model of the machine.*

500046000	SENSORE MAGNETICO	
500046100	MAGNETE 6X35 IN CUSTODIA	
500063900	TERMOSTATO LAVORO REGOLABILE 20-90°C	
500064000	TERMOSTATO SICUREZZA TEMPERATURA FISSA	
500064500	SEGNALATORE NEON 230V T120° VDE	
500064600	SEGNALATORE FLUO 230V T120° VDE	
500064700	GEMMA TRONCO CONICA VERDE	
500064800	GEMMA TRONCO CONICA ARANCIO	
500086400	RONDELLA PLASTICA M4 NEUTRA DIN 125	
500086900	SCHEDA ELETTRONICA UNIFICATA COMPLETA	
502019400	VITE INOX TB+ 4x35	
502019800	DISTANZIATORE A TESTA PIANA	
512008300	CONDENSATORE DA 6,3mF	
512023200	TUBO IN SILICONE Ø 4,5X8 F0089	
512036300	RESISTENZA KW 2,6 MONO (FLANGIA TRIANGOLARE)	
512043100	OR 3087 GUARNIZIONE PER CAMPANA	
512044100	PORTAFUSIBILE PA 283/1 POLO	
512054600	RESISTENZA 1400W	
512075900	POMPA HP 0,28 MONO MOD.ZF130SX	
513009700	SQUADRETTA SUPPORTO ELETTROVALVOLA	
513233200	CAMPANA PRESSOSTATO	
513248100	SQUADRETTA SUPPORTO TERMOSTATI	
513248300	SQUADRETTA SUPPORTO POMPA	
513255900	SUPPORTO BULBO TERMOSTATO VASCA	
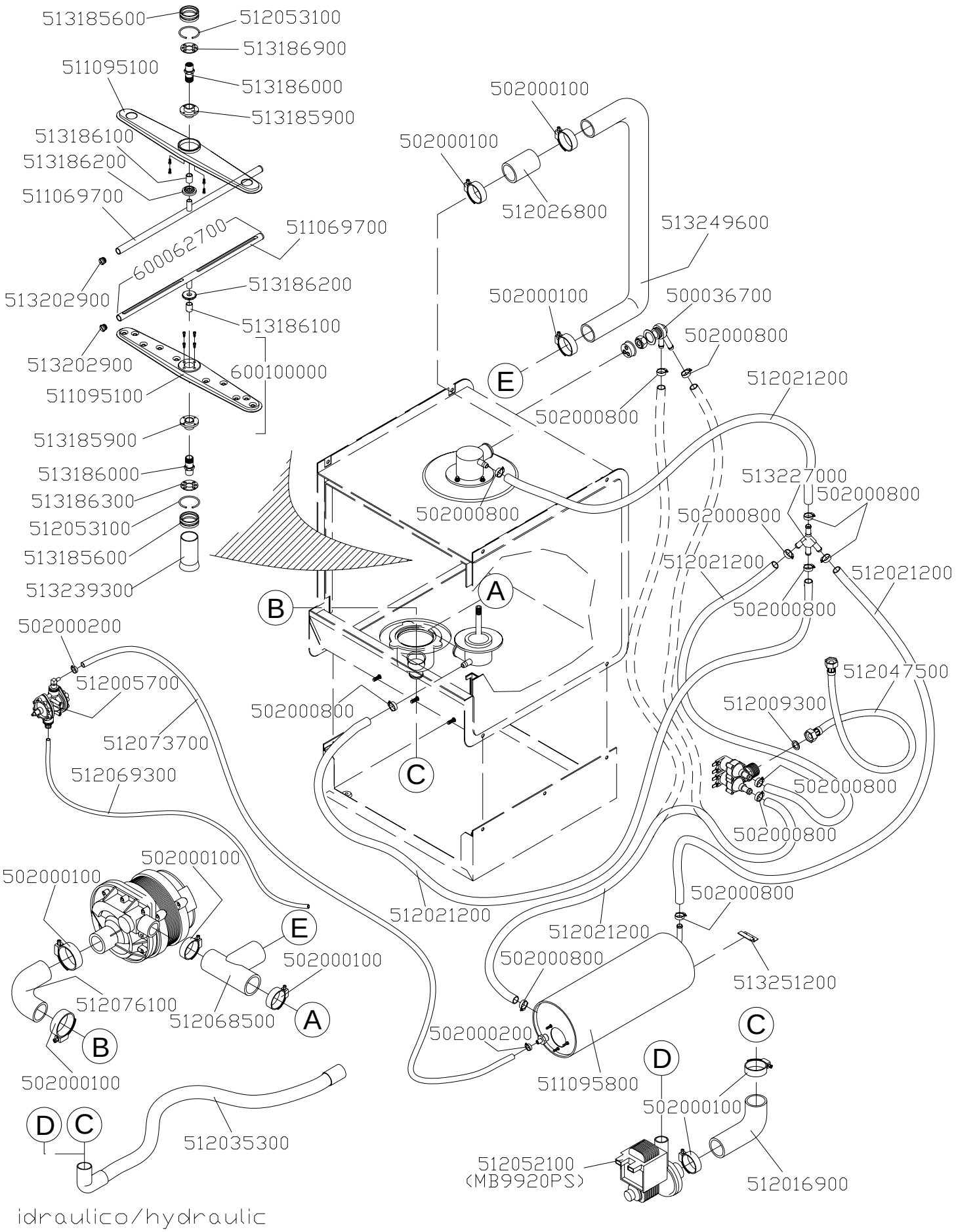
Mod. MB 9920 - MB 9920R